



Prem Samit Awakening Center
Centro de Desenvolvimento Integral

Yoniversum – Despertando Shakti

Retiro Iniciático com Prem Samit
Uma jornada tântrica para mulheres

17, 18 e 19 de janeiro 2025
no Recanto Lakshmi em Extrema/MG (120km de São Paulo)

ॐ O YONIVERSUM - Despertando Shakti é nosso retiro iniciático exclusivo para mulheres.

Núcleo de Estudos, Cura e Resgate do potencial Feminino. **Uma Jornada Tântrica para Mulheres.** É um grupo **exclusivo para mulheres**, propondo o despertar da Mulher (Shakti) em sua totalidade.

Uma oportunidade para **se reconectar com sua verdadeira essência**, fazer as pazes com o feminino em si, despir de máscaras e distorções do feminino e do masculino, transcendendo medos, bloqueios, despertando a entrega, a confiança, a receptividade, força, liberdade, beleza, acolhendo todas suas facetas, luz e sombra, integrando todas suas partes no despertar da mulher íntegra, inteira, a verdadeira Shakti.

Se sente que o teu corpo abriga mistérios divinos, se intui a tua sexualidade como um portal e não sabe como o abrir, se no interior de ti a ansiedade te chama a um despertar e não sabe em direção a que, se é intuitiva, sente que tem o poder de cura e de criação e não se atreve a exprimi-lo por medo do teu próprio poder ou por uma dor profunda no teu centro...

Esta é a hora. Se ao ler estas palavras o teu ser ressoa e vibra, a tua alma reconhece esta frequência e o teu corpo a convida a ouvi-lo com atenção...

Junte-se as sábias, as despertas, as gentis, as cuidadosas, as divertidas, as curandeiras, as acolhedoras, as amáveis, as fortes, as serenas, as buscadoras... **você não tem que fazer essa jornada sozinha, esse é o princípio da irmandade, do círculo de cura entre mulheres que buscam o aprofundamento em si mesmas.**

O conteúdo completo você encontra no site, vamos mergulhar na cura das distorções e despertar das potências que nos habitam.

Eu Sou, Eu Sinto, Eu posso, Eu amo, Eu falo, Eu vejo, Eu compreendo.



Uma **jornada de reconexão com a potência da energia sexual/vital/criativa do feminino**, dentro e fora de nós, iremos entrar em contato com o nosso poder pessoal, elevando nossa capacidade de ação diante de desafios, limitações e medos; reconectar com nossa força e potência de Shakti, como heroína de sua própria jornada, para caminharmos de cabeça erguida e peito aberto, em direção aos nossos mais elevados propósitos.

Um (auto) estudo profundo do feminino e masculino internos: Energia e Consciência. Um feminino só é integrado quando integra o masculino dentro. E vice-versa. Um incorporar da força do masculino dentro de nós, em forma de clareza,

disciplina, discernimento, linearidade, foco e autoconfiança, integridade, potências indispensáveis em nossa **jornada de (auto)realização**.

Rompendo padrões limitantes, crenças e amarras que não nos permitem crescer além de nós mesmas!!! Ancorando a presença e manifestando seu pleno potencial!!! Para assim o feminino poder fluir em espontaneidade, criatividade, fluidez, receptividade, abundância, prosperidade, sabedoria, poder visionário, intuição, cooperação, acolhimento, amor, espiritualidade, êxtase e tantas outras potências do feminino!

Um templo para entrar, iluminado por velas, abençoado por um altar que está ancorado na energia do amor e suas múltiplas manifestações, que nos lembre a nossa verdadeira essência, onde temos a oportunidade de ser honestas, sobre o estado do nosso coração, sobre as negações, os sonhos, o prazer, a alegria, os medos, o que nos limita, sobre a nossa sexualidade, sobre não saber por onde começar...

Um espaço seguro, sem julgamento, para olhar nos olhos, partilhar, rir, dançar, receber apoio, acolher e ser acolhida, para criar o paraíso na terra...

Tanto amor emerge quando sentamos em círculo, firmadas por um campo de energia e proteção, recebendo essa sustentação. Um círculo é um vórtex, um caldeirão de energia e quando levantamos a energia dentro de um círculo de cura, transformações e manifestações podem ocorrer. Em um círculo somos muito mais fortes que quando estamos sozinhas, e podemos experimentar o movimento da energia de forma extraordinária.

Limpar o medo, abraçar as sombras das feridas, cuidar da nossa criança, despertar a verdadeira confiança, assumir a responsabilidade integral por nossas ações e reações diante da vida, transcender o trauma, amar a nós mesmos incondicionalmente, nos harmonizar com o passado, fortalecer nossos limites de proteção, potencializar nossos dons e talentos, conectar com o coração, ancorar a presença e o êxtase, integrar o que falta ser integrado e mudar radicalmente a qualidade da vida que criamos para nós mesmas.

Tudo isso é possível de ser alcançado, quando criamos esse campo de cura, segurança, respeito e amor.

Se este chamado chegou até você, sincronicidade não brinca em serviço.

Medite um instante e consulte seu coração, se disser sim, sinta-se muito bem-vinda.

O Ser que você será te espera! Ou em outras palavras, você já é quem estava esperando. Pronta pra Despertar Shakti?

No nosso site www.premsamit.com/yoniversum e no nosso [instagram@prem.samit](https://www.instagram.com/prem.samit) você encontrará textos, fotos e vídeos dos grupos, depoimentos de participantes e todas as informações sobre o trabalho.

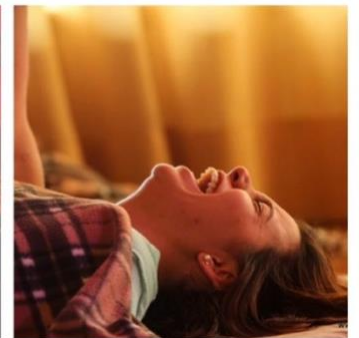

Chegada na sexta-feira (17 de janeiro) / Início do retiro às 13:00 horas

Saída da Van de São Paulo às 10:00 (Rodoviária Tietê)

Saída da Van do Aeroporto de Guarulhos às 11 horas (o seu voo deve chegar até as 10:30);

A Van passará às 12:30 na rodoviária de Extrema para coletar quem vier de ônibus

Check-in no Sítio Recanto Lakshmi das 12h às 13h; Almoço 13 horas

Encerramento no domingo (19 de janeiro) / Encerramento até às 15:00 horas

Saída da Van será até no máximo as 15:30

Chegada Rodoviária de Extrema 16:00

Chegada Guarulhos por volta de 18:30 (por segurança o seu voo deve ser comprado para depois das 21 horas)

Chegada Rodoviária Tietê (SP) por volta das 20:00

A Van fará um trajeto pré-definido (Rodoviária Tietê - Aeroporto Guarulhos - Rodoviária Extrema) e não poderá desviar do mesmo. Para quem decidir não utilizar o traslado não haverá abatimento no valor da inscrição.

Investimento (em você mesma):

Valor Retiro R\$ 3.000,00 (por pessoa)

Formas de pagamento:

A vista: R\$ 2.500,00 (via PIX)

Parcelado sem juros: R\$ 2.800,00 (em até 4x via Boletão ou PIX com a última parcela para o dia 20.02.2025).

Parcelado no cartão: R\$ 3.000,00 (em até 12x com juros no cartão de crédito via MercadoPago).

Chave PIX Retiro: 11992383044 (Nu-Bank, Prem Samit Awakening Center/Janaina P. Benke)

Valor Pousada R\$ 1.000,00 (por pessoa)

Formas de pagamento:

Sinal via PIX R\$ 250,00

O restante (R\$ 750,00) pode ser dividido em 3x no cartão no dia do check-in

Chave PIX Pousada: ulffdhbenke@gmail.com (Nu-Bank, Ulf Dieter Hermann Benke)

Em caso de interesse entre em contato com a nossa produção via Whatsapp (11 99238 3044) para saber se ainda restam vagas.

Estão inclusos nos valores acima (Retiro + Pousada): Retiro, Hospedagem, Alimentação e Traslado ida e volta de São Paulo até o local do evento. Ao fazer a sua inscrição você declara estar de acordo com as nossas **regras de cancelamento** disponíveis em nosso site (<https://www.premsamit.com/cancelamento>).

Caso tenha interesse em seguir o caminho e fazer o Aprofundamento e Formação em Tantra Yoniversum 2025 (3 módulos 9-11 de maio, 5-7 de setembro e 5-7 de dezembro) preparamos um pacote especial com um desconto total de R\$ 4.000,00. Você irá fazer 4 retiros e pagar apenas 3 !!!

Mais informações através do Whatsapp de nossa produção.



Após o pagamento por favor nos envie os comprovantes (Retiro e Pousada) via Whatsapp (11 99238 3044). Em seguida vamos te enviar o nosso e-mail de boas-vindas com todas as orientações para o retiro e com o link para a ficha de inscrição. A sua inscrição estará finalizada e sua vaga garantida após o preenchimento e envio da ficha de inscrição.

Caso tenha alguma dúvida você pode me chamar pelo Whatsapp através nosso número da produção que é (11) 99238 3044.

Conte com todo apoio necessário para facilitar a sua vinda. Sinta-se muito bem-vinda.

**Com Amor,
Prem Samit e Equipe**

